

OPENING HOURS

ЧАСЫ РАБОТЫ

DECK ПАЛУБА	OPEN ОТКРЫТО
2 SAUNA	TAL 08.30-10.45 / 08.00-10.15* / 15.30-23.00 STO 08.00-10.15 / 15.30-22.00
7 VIDEOGAMES	TAL 24 h STO 24 h
6 CASINO	TAL 19.00-02.30 STO 18.00-01.30
6 CURRENCY EXCHANGE	TAL 08.30-11.00 / 17.30-23.00 STO 07.30-10.30 / 16.15-22.00
6 SEASIDE KIDS' PLAYGROUND	TAL 18.00-23.00 STO 17.00-22.00
7 CHILDREN'S PLAYROOM	TAL 07.00-23.00 STO 06.00-22.00
10 IBIZA DISCO	TAL 23.30-06.00 STO 22.30-05.00
7 MANHATTAN PIANO BAR	TAL 08.00-10.45 / 08.00-10.15* / 17.00-02.00 STO 07.00-10.30 / 16.30-01.00
7 SEA PUB	TAL 15.00-02.00 STO 16.00-01.00
6/7 STARLIGHT SHOWBAR	6 DECK / ПАЛУБА TAL 17.00-03.00 7 DECK / ПАЛУБА TAL 20.00-02.00 STO 16.30-02.00 STO 19.00-01.00

* From / от 29.03.2020

OPENING HOURS

ЧАСЫ РАБОТЫ

Table reservations for dinner: an hour before the opening of the restaurant.
Бронирование столиков возможно только для ужина и не позднее чем за час до вечернего открытия ресторана.



Buffet delicacies / Деликатесы на шведском столе

TAL 1) 17.30-19.45 / 2) 20.30-23.00
Breakfast / Завтрак 07.30-10.45 / 07.00-10:15*
STO 1) 17.00-19.15 / 2) 20.00-22.00
Breakfast / Завтрак 06.30-10.15



Connoisseurs choice / Незабываемые гастрономические впечатления

TAL 18.00-00.00
STO 17.30-23.00



Fast food prepared on board / Кафе быстрого питания

TAL 11.30-12.00 closed
STO 11.30-12.00 закрыто

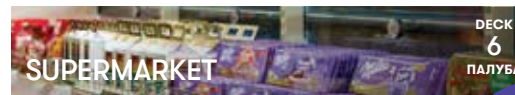

TAL 08.30-10.45 / 08:00-10:15* / 17.30-23.00
STO 08.00-10.15 / 17.30-22.30



TAL 08.30-10.45 / 08:00-10:15* / 17.00-23.00
STO 08.00-10.15 / 16.30-22.00



Rich flavors from the grill / Деликатесы с гриля

TAL 18.00-00.00
Special breakfast / Специальный завтрак 07.30-10.45 / 07.00-10:15*
STO 17.30-23.00
Special breakfast / Специальный завтрак 06.30-10.15



Russian classics / Истинно русская кухня

TAL 18.00-00.00
STO 17.30-23.00

TAL - 🇺🇸 🕒

Arrival morning to Tallinn and departure evening from Tallinn (Estonian time)

Прибытие в Таллинн утром и отправление из Таллинна вечером по Эстонскому времени

STO - 🇸🇪 🕒

Arrival morning to Stockholm and departure evening from Stockholm (Swedish time)

Прибытие в Стокгольм утром и отправление из Стокгольма вечером по Шведскому времени

* From / от 29.03.2020



TAL 08.30-10.45 / 08:00-10:15* / 17.00-23.00
STO 08.00-10.15 / 16.30-22.00



TAL 08.30-10.45 / 08:00-10:15* / 17.00-23.00
STO 08.00-10.15 / 16.30-22.00

SAVE ALWAYS
В МОРЕ ВЫ ВСЕГДА
СОЭКОНОМИТЕ
20%



CRUISE PROGRAM

ПРОГРАММА КРУИЗА

ENG | RUS

BALTIC QUEEN
01.03-01.05.2020

TONIGHT'S ENTERTAINMENT

СЕГОДНЯШНЯЯ РАЗВЛЕКАТЕЛЬНАЯ ПРОГРАММА

TAL-STO	STO-TAL	STARLIGHT SHOWBAR		DECK 6/7 ПАЛУБА
		Upon departure LOTTERY TICKETS on sale in the show bar (3 €/ cash only) NB! 5 € Friday cruise from Tallinn	После отправления ЛОТЕРЕЙНЫЕ БИЛЕТЫ продаются в шоу-баре (3 €/ наличными) NB! 5 € в пятничный круиз из Таллина	
20.00	-	Tallinn–Stockholm PAF-BINGO Tickets on sale before the game (5 €/cash only)	Таллинн–Стокгольм PAF-BINGO Билеты в продаже перед игрой (5 €/наличными)	
20.40	19.40	Discover your destination city	Откройте для себя город назначения	
21.00	20.00	GRAND OPENING and entertainment programs presentation	ТОРЖЕСТВЕННОЕ ОТКРЫТИЕ и презентация развлекательной программы	
21.10	20.10	PARTY BAND Our wonderful house band will keep you on the dance floor throughout the evening. Enjoy the joyful energy and vigorous performance from one of our top bands	ИГРАЕТ АНСАМБЛЬ Наша музыкальная группа удержит Вас в ритме танца весь вечер! Насладитесь позитивной и радостной энергией от выступления наших лучших музыкантов	
22.00	21.00	SHOWTIME! Jammy Shows from the UK takes you on a trip through some of the best musicals and movies in the history. In one cruise, you can see four different shows! Enjoy!	ПРЕДСТАВЛЕНИЕ НАЧИНАЕТСЯ! Jammy Shows – шоу-группа из Великобритании – с которой Вы отправитесь в музыкальное путешествие по самым известным песням из мюзиклов и кино. В одном круизе Вы можете увидеть четыре разных шоу!	
22.20	21.20	PARTY BAND	ИГРАЕТ АНСАМБЛЬ	
23.00	22.00	CELEBRATIONS Congratulations can be registered at the information desk until 22.00 (Est time) LOTTERY DRAW Winners have to be present	ПОЗДРАВЛЕНИЯ Поздравления можно зарегистрировать в информационной стойке до 22.00 (Эстонское время) РОЗЫГРЫШ ЛОТЕРЕИ Победители должны быть на месте	
00.00	23.00	SHOWTIME! Jammy Shows from the UK takes you on a trip through some of the best musicals and movies in the history. In one cruise, you can see four different shows! Enjoy!	ПРЕДСТАВЛЕНИЕ НАЧИНАЕТСЯ! Jammy Shows – шоу-группа из Великобритании – с которой Вы отправитесь в музыкальное путешествие по самым известным песням из мюзиклов и кино. В одном круизе Вы можете увидеть четыре разных шоу!	
00.20	23.20	PARTY BAND continues During Let's Party weekend cruise there might be changes in the program.	АНСАМБЛЬ продолжает программу В спецкруизах по выходным в программе вечеринок Let's Party могут быть изменения.	

LET'S PARTY

BALTIC QUEEN

13.–14.03.2020	Tanel Padar Band + DJ Keven K
27.–28.03.2020	Eesti Laul Special Cruise
10.–11.04.2020	Getter Jaani Band + DJ Vaido Pannel
24.–25.04.2020	Silent Disco: DJ Brumo + DJ Deila + DJ Kotsar

VICTORIA I

06.–07.03.2020	Silent Disco: DJ Brumo + DJ Erkki Sarapuu + DJ Kotsar
20.–21.03.2020	Made in Estonia
03.–04.04.2020	Traffic + DJ Andres Puusepp
17.–18.04.2020	Anne Veski + DJ Märt Rannamäe
01.–02.05.2020	Eurovision cruise

TONIGHT'S ENTERTAINMENT

СЕГОДНЯШНЯЯ РАЗВЛЕКАТЕЛЬНАЯ ПРОГРАММА

TAL-STO	STO-TAL	SEA PUB		DECK 7 ПАЛУБА
		16.45	TROUBADOUR Stockholm–Tallinn	ТРУБАДУР Стокгольм–Таллинн
18.15			TROUBADOUR Tallinn–Stockholm	ТРУБАДУР Таллинн–Стокгольм
21.30	20.30		MUSIC GAME	МУЗЫКАЛЬНАЯ ИГРА
00.00	23.00		KARAOKE	КАРАОКЕ
		MANHATTAN PIANO BAR		DECK 7 ПАЛУБА
18.15	17.15		LIVE LOUNGE MUSIC	ЖИВАЯ САЛОННАЯ МУЗЫКА
		IBIZA DISCO		DECK 10 ПАЛУБА
00.00–05.00	23.00–04.00		DJ	ДИ-ДЖЕЙ

NB! The times are given in local time / Время указано по местному времени
TAL–STO Estonian time / эстонскому времени
STO–TAL Swedish time / шведскому времени

Estonian time is one hour ahead of Swedish time.
Время в Эстонии опережает шведское на один час.

Tallink reserves the right to make changes in the program and the opening hours.
Tallink оставляет за собой право на изменения в программе и часах открытия.

Baltic Queen arrives to Tallinn at 10.45* and departs at 18.00 by Estonian time.
Baltic Queen arrives to Stockholm at 10.15 and departs at 17.30 by Swedish time.

Baltic Queen прибывает в Таллинн в 10.45* и отправляется в 18.00 по эстонскому времени.
Baltic Queen прибывает в Стокгольм в 10.15 и отправляется в 17.30 по шведскому времени.

* From 29.03 the ship arrives to Tallinn at 10.15 Estonian time. С 29 марта прибытие судов в Таллинн в 10.15 по эстонскому времени.